



บริษัท เมอร์รี่ไบรท์ แทรเวล จำกัด

เลขที่ 3 ซอย 11 ถนนเสรี 4 แขวงหัวหมาก เขตบางกะปิ กรุงเทพฯ 10240

Tel. 02-3004245-6 Fax. 02-3004247 E-mail: merrybrighttravel@gmail.com

WWW.MERRYBRIGHTTRAVEL.COM

TAT License No. 11/06237

# SEASON CHANGE IN SEORAK SAN



ตามรอยซีรีส์ WINTER LOVE SONG เกาหลี

เรียนการทำกิมจิใส่ชุดประจำชาติ

นั่ง CABLE CAR ชมใบไม้เปลี่ยนสี ที่อุทยานซอร์คซาน

สนุกกับการเล่นสวนน้ำ สนุกเต็มที่ EVER LAND บัตรไม่จำกัดรอบ

ชมวิวกองโซลทาวเวอร์ 360 องศา ชมพระราชวังเก่าเคียงบ่าเคียงไหล่กว่า 600

ปี ซ็อบปึงตลาดดั้งเมียนดง+ทองแดมุน

พิเศษ!! พักรุงโซล 2 คืน อาหารทานครบทุกมื้อ ชมใบไม้

เปลี่ยนสี



CODE : MR50-8B-KR-NOVEMBER



# บริษัท เมอร์รี่ไบรท์ แทรเวล จำกัด

เลขที่ 3 ซอย 11 ถนนเสรี 4 แขวงหัวหมาก เขตบางกะปิ กรุงเทพฯ 10240

Tel. 02-3004245-6 Fax. 02-3004247 E-mail: merrybrighttravel@gmail.com

TAT License No. 11/06237

**WWW.MERRYBRIGHTTRAVEL.COM**



**วันแรก**      **กรุงเทพฯ - อินซอน**

**21.30 น.**      คณะพร้อมกันที่ท่าอากาศยานสุวรรณภูมิ ผู้โดยสารระหว่างประเทศ ชั้น 4 เคาน์เตอร์ **F** ประตูด่านเข้า **4 สายการบิน BUSINESS AIR (8B)** โดยมีเจ้าหน้าที่ของบริษัทฯ คอยให้การต้อนรับ และอำนวยความสะดวกด้านสัมภาระเช็คอิน



**วันที่สอง**      **อินซอน - ประเทศเกาหลีใต้ - เกะนามิ ย้อนรอยซีรี่ย์ดัง *Winter Love Song***  
**อุทยานแห่งชาติชอรัคซาน (ชั้นเคเบิลคาร์) ชมใบไม้เปลี่ยนสีสวยสุด - วัดชินฮินซา**

**00.10 น.**      บินลัดฟ้าสู่ สาธารณะรัฐเกาหลีใต้ โดยเที่ยวบินที่ **8B 868** บริการอาหารและเครื่องดื่มบนเครื่อง

**07.30 น.**      เดินทางถึงท่าอากาศยานนานาชาติอินซอน **สาธารณรัฐเกาหลีใต้** (เวลาท้องถิ่นเร็วกว่าไทย 2 ชม. กรุณาปรับนาฬิกาของท่านเป็นเวลาท้องถิ่นเพื่อสะดวกในการนัดหมาย) หลังจากผ่านพิธีการตรวจคนเข้าเมืองและศุลกากรแล้ว ขอต้อนรับทุกท่านสู่ สาธารณะรัฐเกาหลีใต้ รถโค้ชพาท่านข้ามทะเลตะวันตกด้วยสะพานแขวนของจองหรือสะพานเพื่อความหวังในการรวมชาติที่ยาวกว่า 4.42กม. และมียอดโดมสูง 107 เมตร **เดินทางไปท่าเรือเฟอร์รี่ข้ามฟากไปยังเกาะนามิ สถานที่โรแมนติกอีกแห่ง**



CODE : MR50-8B-KR-NOVEMBER



# บริษัท เมอร์รี่ไบรท์ แทรเวล จำกัด

เลขที่ 3 ซอย 11 ถนนเสรี 4 แขวงหัวหมาก เขตบางกะปิ กรุงเทพฯ 10240

Tel. 02-3004245-6 Fax. 02-3004247 E-mail: merrybrighttravel@gmail.com

TAT License No. 11/06237

**WWW.MERRYBRIGHTTRAVEL.COM**

เที่ยง

หนึ่งสำหรับคู่รักคู่หนุ่มสาว ครอบครัว เพื่อน ๆ หนึ่งในสถานที่ถ่ายทำละครเกาหลี Winter Love Song หรือ เพลงรักในสายลมหนาว เกาหลีมีรูปร่างเหมือนใบไม้ที่ลอยอยู่ทางตอนเหนือของแม่น้ำฮัน ณ ที่แห่งนี้ ท่านสามารถเช่าจักรยานหรือมอเตอร์ไบค์เที่ยวรอบเกาะ เดินเล่นชมสวนเกาหลี คาราวะสุสานนายพลนามิ เดินผ่านกลางแมกไม้แห่งสวนสนที่สูงเสียดฟ้าเพื่อสุขภาพ ผ่านดงต้นสน ดอกสน ต้นเกาลัด เลือกนั่งที่ม้านั่งข้างชายฝั่งเพื่อชมบรรยากาศโรแมนติกใต้เงาไม้ มองดูพันธุ์สัตว์ต่าง ๆ เช่น นกกระจอกเทศ กระต่ายกระรอก เปิด กวาง ได้เวลาสมควร นั่งเรือประมาณ 5 นาที กลับมายังฝั่ง

บริการอาหารกลางวัน ณ ภัตตาคาร เมนู ทักคาลบี หรือไก่บาร์บีคิว ผัดซอสเกาหลี (1) อาหารเลี้ยงเชื้อแห่งเมืองซุนซอน นำไก่บาร์บีคิว ข้าวเหนียว มันหวาน ผักต่างๆ ผัดรวมกับซอสแบบเกาหลี นำผักกาดเขียวมาห่อรับประทาน และสามารถดัดแปลงเป็นทักคาลบีโปคิมหรือข้าว

ผัดทักคาลบี โดยนำข้าวสวยและสาหร่ายแห้งมาผัดรวมกับทักคาลบี



บ่าย

จากนั้นนำท่านเดินทางสู่ อุทยานแห่งชาติโซรัคซาน ระหว่างทางท่านจะได้ชมวิวทิวทัศน์อันงดงามที่มีเอกลักษณ์เฉพาะตัวหรือ อีกชื่อเรียกหนึ่งว่าสวิสเซอร์แลนด์ของเกาหลี ซึ่งจะผ่านเส้นทางธรรมชาติที่สวยงาม ลัดเลาะผ่านไปตามหน้าผา, หุบเขาและลำธาร จากนั้นนำท่านเดินผ่านสะพานซาราล้างจิตใจ จากนั้นนำท่านเดินทางสู่ สถานีกระเช้าไฟฟ้า เพื่อนำท่านโดยสาร นั่งกระเช้าไฟฟ้า (CABLE CAR)(กระเช้าที่อยู่บนเทือกเขาที่สูงที่สุดในเกาหลี เป็นกระเช้าขนาดใหญ่ สามารถจุนักท่องเที่ยวได้นับ 10 คน) สู่จุดชมวิของ อุทยานแห่งชาติโซรัคซาน หรือสวิสเซอร์แลนด์เกาหลี เป็นอุทยานแห่งชาติขนาดใหญ่มีเนื้อที่ ถึง 354 ตารางกิโลเมตร จัดได้ว่าเป็นแนวเขาที่สวยงามมากที่สุดแห่งหนึ่งในเกาหลีซึ่งประกอบด้วย โอซอรัค เนซอรัค และนัมซอรัค แต่ช่วงฤดูใบไม้เปลี่ยนสีจะเป็นช่วงที่งดงามที่สุดนักท่องเที่ยวจะชอบเดินทางกันในช่วงนี้ เพื่อชมความงามของใบไม้สีต่าง ๆ ประมาณเดือนตุลาคม ทิวทัศน์บริเวณใบไม้จะกลายเป็น สีแดงและสีเหลือง ซึ่งจะสามารถมองเห็นวิวทิวทัศน์บนยอดเขา ดูดั่งภาพวาดเกินที่จะบรรยาย



# บริษัท เมอร์รี่ไบรท์ แทรเวล จำกัด

เลขที่ 3 ซอย 11 ถนนเสรี 4 แขวงหัวหมาก เขตบางกะปิ กรุงเทพฯ 10240

Tel. 02-3004245-6 Fax. 02-3004247 E-mail: merrybrighttravel@gmail.com

TAT License No. 11/06237

**WWW.MERRYBRIGHTTRAVEL.COM**



จากนั้นนำท่านสู่ **วัดชินฮึงซา** ซึ่งตั้งอยู่ในอุทยานแห่งชาติโซรัคซาน เป็นวัดที่เก่าแก่สร้างในสมัยอาณาจักรซิลลา นำทุกท่านนมัสการ พระพุทธรูปสัมฤทธิ์ปางสมาธิขนาดใหญ่ เพื่อความเป็นสิริมงคลแก่ตัวท่านเองและครอบครัว

**เย็น** บริการอาหารค่ำ ณ **ภัตตาคาร (2) ชาบู ชาบู สุกี้หม้อไฟสไตล์เกาหลี** อาหารพื้นเมืองของคาบสมุทรเกาหลีตั้งแต่สมัยมองโกลเลียบุกคาบสมุทรเกาหลี ลักษณะคล้ายสุกี้หม้อไฟของญี่ปุ่น โดยนำเครื่องเคียงต่าง ๆ เช่นผักหลากชนิด เห็ดตามฤดู โอดัง เบคอนหมูที่จัดเตรียมไว้ มาจัดเรียงให้สวยงามในหม้อ เวลาทาน เต็มน้ำ ซุปชาบูปรุงรสแล้วต้มให้เดือด แล้วจึงนำอุด้งสดลงต้ม สามารถรับประทานเป็นอุด้งร้อน และ ทานพร้อมข้าวสวยร้อน น้ำจิ้มซีอิ้วเกาหลี และเครื่องเคียงนานาชนิด



ให้ท่านได้พักผ่อนมีเวลากับความสนุกสนานที่ **อควาเวิลด์ (AQWORLD)** ได้พักผ่อนคลายความเมื่อยล้าจากการเดินทางด้วยการสนุกกับสวนน้ำ "อควาเวิลด์" ซึ่งประกอบไปด้วยหลายส่วนด้วยกัน อาทิ **AQUA HEALTH POOL ZONE, AMUSEMENT ZONE, SAUNA MASSAGE** ซึ่งในแต่ละส่วนยังแยกย่อยเป็นส่วนต่างๆ อีกมากมายไม่ว่าจะเป็น **NECK SHOWER, BENCH ZET, HYDRO ZET, FLOW ZET SYSTEM, HOT & COLD BATH, MINERAL WATER BATH, JADE SAUNA, AMETHYST SAUNA, CHARCOAL SAUNA, WATER SLIDE, CAVE BATH, COUPLE BATH** ฯลฯ **ท่านสามารถอาบน้ำแร่ในห้องพักของทุกท่านได้ หรือเลือกใช้บริการของ AQUA WORLD ภายในโรงแรม** ซึ่งประกอบไปด้วยสวนน้ำ และบ่อแช่น้ำแร่หลายๆ แบบในส่วนของสวนน้ำใสดุ่วายน้ำ **\*\* ในส่วนของอาบน้ำแร่ ไม่นอนุญาตให้ใส่ชุดใด ๆ ลงไป\*\* (ไม่รวมบัตรผ่านประตู)**



# บริษัท เมอร์รี่ไบรท์ แทรเวล จำกัด

เลขที่ 3 ซอย 11 ถนนเสรี 4 แขวงหัวหมาก เขตบางกะปิ กรุงเทพฯ 10240

Tel. 02-3004245-6 Fax. 02-3004247 E-mail: merrybrighttravel@gmail.com

**WWW.MERRYBRIGHTTRAVEL.COM**

TAT License No. 11/06237

## พักที่ **SEORAK DAEMYUNG / J PARK HOTEL** หรือระดับ

เดียวกัน

**วันที่สาม**      **กิมจิสคูล + ใส่ชุดประจำชาติ- สวนผลไม้ - สวนสนุก EVERLAND - ช้อปปิ้งตลาดทอง**  
**แดมุน**

### เช้า      บริการอาหารเช้า ณ โรงแรม (3)

นำท่านเดินทางสู่ **โรงเรียนสอนทำกิมจิ** เพื่อให้ท่านเรียนรู้วัฒนธรรมการทำกิมจิให้ท่านได้



สนุกสนานเพลิดเพลินกับการทำกิมจิพร้อมทั้งสวมชุดฮันบกเป็นชุดประจำชาติของเกาหลีพร้อมถ่ายภาพเป็นที่ระลึกและท่านยังสามารถนำกิมจิฝีมือของท่านกลับไปเป็นของฝากได้อีกตัวนำท่านชมสวนผลไม้ประจำฤดูกาล อาจจะเป็น เมล่อน อีสระชมในสวนและชิม

ผลไม้ ของเกษตรกร

**เที่ยง**      **บริการอาหารกลางวัน ณ ภัตตาคาร(4) บริการท่านด้วยเมนู หมูย่างเกาหลี (PORK CALBI)** ต้นตำรับอาหารเลื่องชื่อของประเทศเกาหลีใต้ เป็นหมูย่างที่ผ่านการหมักจนได้ที่ นำมาย่างบนเตาถ่านร้อนๆ สุกกำลังดี แล้วตัดชิ้นพอคำ รับประทานกับซอส, กระเทียม, กิมจิ และใช้ใบผักกาดหอมสอดห่อเป็นคำๆ คล้ายเมี่ยงคำ แกล้มด้วยพริกเกาหลีเม็ดโตสีเขียวสด พร้อมข้าวสวยร้อนๆ และเครื่องเคียง



**บ่าย**      จากนั้นนำท่านเดินทางสู่ สวนสนุกเอเวอร์แลนด์ ซึ่งถูกขนานนามว่า ดิสนีย์แลนด์เกาหลี เป็นสวนสนุกกลางแจ้งที่ใหญ่ที่สุดของประเทศ โดยมีบริษัทซัมซุงเป็นเจ้าของ ตั้งอยู่ท่ามกลางหุบเขา ท่านจะได้นั่งกระเช้าลิฟท์ และท่องไปกับโลกของสัตว์ป่าซาฟารี ชมไลเกอร์แผ่นดินแรกของโลก ที่นี่ท่านจะพบว่าเจ้าป่าสิงโต และเสือดินแดนแห่งเทพนิยาย และ



# บริษัท เมอร์รี่ไบรท์ แทรเวล จำกัด

เลขที่ 3 ซอย 11 ถนนเสรี 4 แขวงหัวหมาก เขตบางกะปิ กรุงเทพฯ 10240

Tel. 02-3004245-6 Fax. 02-3004247 E-mail: merrybrighttravel@gmail.com

TAT License No. 11/06237

**WWW.MERRYBRIGHTTRAVEL.COM**

สนุกกับเครื่องเล่นนานาชนิด อาทิเช่น สเปสวอร์  
รถไฟเหาะ หนอนสะบัด ชมสวนดอกไม้ซึ่งกำลัง  
บานสะพรั่งอวดสีอันเต็มสวน (ทั้งนี้ขึ้นอยู่กับสภาพ  
อากาศ เดือนมีนาคม - เมษายน เป็นสวนดอกทิว  
ลิป, เดือนพฤษภาคม - เดือนมิถุนายน เป็นดอก  
กุหลาบ, เดือนสิงหาคม - เดือนกันยายน เป็นสวน  
ดอกลิลลี่, เดือนตุลาคม - เดือนพฤศจิกายน เป็นสวนดอกเบญจมาศ) ชมกิจกรรมและการ  
แสดงต่างๆ ด้วยบัตรเข้าชมแบบ ไม่จำกัดจำนวนรอบ



**เย็น** บริการอาหารค่ำ ณ ภัตตาคาร (5) บริการท่านด้วยเมนู **PORK BULGOGI** หรือบาร์บีคิว  
เกาหลี เป็นอาหารแบบดั้งเดิม โดยการนำหมูมาหมักกับซอสให้มีรสชาดหวานนุ่ม เวลาทาน  
นำมาชลูกชลิกับซูปบลูโกกิบนกระทะพร้อมผักกระหล่ำและเส้นจันท์เสิร์ฟพร้อมข้าวสวย  
และเครื่องเคียงต่างๆ



จากนั้นท่านช้อปปิ้งตลาดตั้งที่ **ตลาดทองแดง** ที่ตลาดนี้เราสามารถซื้อข้าวของ และต่อ  
ราคาได้อย่างสนุกสนาน เพราะมีร้านค้าต่างๆ มากมาย ตั้งอยู่ท่ามกลาง บรรยากาศแบบ  
โบราณ และมีแสงสีและดนตรีตลอดคืน สินค้าที่มีมากที่สุดในตลาดนี้ คือ เสื้อผ้า เครื่องแต่ง  
กาย เครื่องหนัง ชุดสุขภาพสตรีและเด็ก เครื่องนอน เครื่องใช้ในบ้าน รองเท้า เครื่องกีฬา  
ฯลฯ

พักที่ **BULE PEARL / COOP / MATE HOTEL** หรือระดับเดียวกัน

วันที่สี่

ศูนย์โลมารัฐบาล - พระราชวังเคียงบ็อกกุง - บลูเฮ้าส์ - พิพิธภัณฑ์พื้นบ้านเกาหลี  
**COSMETIC KOREA - DUTY FREE** - ตลาดเมียนดงสยามเกาหลี

### เช้า บริการอาหารเช้า ณ โรงแรม (6)

หลังอาหารเช้า พาทำนุรู้จักและเข้าใจ **สมุนไพรโสมเกาหลีหรือราชาแห่งมวลสมุนไพร** โสมถูกนำมาใช้เพื่อสุขภาพเป็นเวลานานกว่า



**2,000 ปี ในตำรายาแผนโบราณจีน** ระบุว่า โสมเป็นสมุนไพรที่ช่วยเสริมความแข็งแรงให้แก่ระบบย่อยอาหารและปอด ช่วยทำให้จิตใจสงบและเพิ่มพลังกำลังโดยส่วนรวมสรรพคุณทางการแพทย์ ช่วยบำรุงหัวใจ ป้องกันโรคหัวใจขาดเลือด เสริมประสิทธิภาพทางเพศ ลดและป้องกันมะเร็ง และ

เร็ว ๆ นี้ โสมเกาหลีอาจจะได้จดทะเบียนมรดกโลก โดยองค์การยูเนสโก ทุกวันนี้ผลิตภัณฑ์โสมเป็นสิ่งที่ขาดไม่ได้สำหรับผู้ที่คำนึงถึงสุขภาพในปัจจุบัน **ชม พระราชวังเคียงบ็อก ซึ่งเป็นพระราชวังไม้โบราณเก่าแก่ที่สุด สร้างขึ้นใน ค.ศ. 1394 ในอดีตกว่า 600 ปีก่อนภายในพระราชวังแห่งนี้มีหมู่พระที่นั่งมากกว่า 200 หลัง** แต่ได้ถูกทำลายไปมากในสมัยที่ญี่ปุ่นเข้ามาบุกยึดครอง ทั้งยังเคยเป็นศูนย์บัญชาการทางการทหารและเป็นที่พักของกษัตริย์ปัจจุบันได้มีการก่อสร้างหมู่พระที่นั่งที่เคยถูกทำลายขึ้นมาใหม่ในตำแหน่งเดิม ถ่ายภาพคู่กับพลับพรากลางน้ำ “เคียงเฮวรู” ที่ซึ่งเคยเป็นท้องพระโรงออกงานสโมสรสันนิบาตต่าง ๆ สำหรับต้อนรับแขกบ้านแขกเมือง **เข้าชม พิพิธภัณฑ์คติชนพื้นเมือง** รับทราบประวัติความเป็นมาของคนเกาหลีตั้งแต่ยุคโบราณ ผ่านทางห้องแสดงหุ่นจำลอง **จากนั้นชม บลูเฮ้าส์ ทำเนียบประธานาธิบดีของเกาหลีใต้(ระหว่างรถแล่นผ่านไม่อนุญาตให้ถ่ายภาพหรือวิดีโอใด ๆ ทั้งสิ้น)** นำท่านถ่ายรูปเป็นที่ระลึกกับอนุสาวรีย์รูปนกฟีนิกซ์ สัญลักษณ์ความเป็นอมตะ ชมทัศนียภาพอันสวยงามของภูเขารูปหัวมังกรและวงเวียนน้ำพุ นับเป็นจุดที่มีสวยงามที่สุดที่สุดของกรุงโซล

### เที่ยง

**บริการอาหารกลางวัน ณ ภัตตาคาร (7) เมนู ไก่ตุ๋นโสม (Samgyetang)** เป็นอาหารบำรุงสุขภาพ เสริฟในหม้อดินท่ามกลางน้ำซุ้ที่กำลังเดือดพล่าน คัดเลือกไก่ขนาดกำลังเหมาะ **เกาหลี เกลือ และพริกไทยป่น**



# บริษัท เมอร์รี่ไบรท์ แทรเวล จำกัด

เลขที่ 3 ซอย 11 ถนนเสรี 4 แขวงหัวหมาก เขตบางกะปิ กรุงเทพฯ 10240

Tel. 02-3004245-6 Fax. 02-3004247 E-mail: merrybrighttravel@gmail.com

TAT License No. 11/06237

**WWW.MERRYBRIGHTTRAVEL.COM**



## ป๋าย

จากนั้นนำท่านสู่ **แหล่งช้อปปิ้งปลอดภาษี** ช้อปปิ้งสินค้าแบรนด์เนม มากมาย อาทิ นาฬิกา, แว่นตา, เครื่องสำอางค์, กระเป๋า, กล้องถ่ายรูป หรือจะเป็นโทรศัพท์มือถือ ให้ท่านอิสระได้เลือกซื้ออย่างเต็มที่ นำท่านสู่ **Cosmetic Outlet** ช้อปปิ้งร้านเครื่องสำอางยอดนิยมของนักช้อปชาวไทยให้ท่านได้เลือกซื้อกลับไปฝากเป็นของขวัญที่ระลึก อาทิ เช่น



**Rojukiss** ซึ่งราคาถูกกว่าที่เมืองไทยเกือบเท่าตัวและบางผลิตภัณฑ์ยังไม่มีขายในไทย **นำท่านช้อปปิ้งตลาดดังที่สุดของเกาหลี ตลาดเมียงดง** หรือสยามสแควร์เกาหลี หากท่านต้องการทราบว่าแฟชั่นของเกาหลีเป็นอย่างไร ก้าวล้ำนำสมัยเพียงใดท่านจะต้องมาที่เมียงดงแห่งนี้พบกับสินค้าวัยรุ่น อาทิ เสื้อผ้าบุรุษ-สตรี เครื่องสำอางต่างๆ อาทิ **ETUDE HOUSE, SKIN FOOD, THE FACE SHOP, MISSHA, ROJUKISS, LANEIGE** หรืออีกมายให้ท่านได้เลือกซื้อซึ่งราคาถูกกว่าที่เมืองไทย 2-3

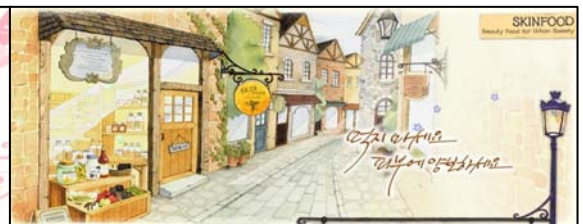

## เย็น

เมนูใหม่ล่าสุด จิมดัก (JIM DAK) (8) เป็นไก่ผัดกับวุ้นเส้นและผักอร่อยมากมาย





# บริษัท เมอร์รี่ไบรท์ แทรเวล จำกัด

เลขที่ 3 ซอย 11 ถนนเสรี 4 แขวงหัวหมาก เขตบางกะปิ กรุงเทพฯ 10240

Tel. 02-3004245-6 Fax. 02-3004247 E-mail: merrybrighttravel@gmail.com

**WWW.MERRYBRIGHTTRAVEL.COM**

TAT License No. 11/06237

พักที่ **BULE PEARL / COOP / MATE HOTEL** หรือระดับเดียวกัน

**วันที่ห้า** ศูนย์สมุนไพรงาหลี่ ฮ็อกเกตนามู - ชมหอคอยโซลทาวเวอร์ ชมวิว 360 องศา  
พลอยแอมมาทิส - ละลายเงินวอนซูปเปอร์มาร์เก็ต - สนามบินอินชอน - กรุงเทพฯ

**เช้า** บริการอาหารเช้า ณ โรงแรม (9)

ใหม่สุด ! แนะนำ...เพื่อนที่ดีในการดำเนินชีวิต! “ ฮ็อกเกตนามู “ ต้นไม้ชนิดนี้เจริญเติบโต



ในป่าลึกบนภูเขาที่ปราศจากมลภาวะและระดับสูง  
เหนือน้ำทะเล 50-800 เมตร เมล็ดของพันธุ์ฮ็อกเกต  
ชนิดนี้...ชาวเกาหลีรุ่นใหม่นิยมนำมารับประทานเพื่อ  
ช่วยดูแลตับให้สะอาดแข็งแรง ป้องกันโรคตับแข็ง ไม่  
ถูกทำลายจากการดื่มแอลกอฮอล์ กาแฟ บุหรี่ สาร  
ตกค้างจากอาหารและยา **นำท่านย้อนรอยละครดัง**

“ Witch You Hee “ “ Kim Sang Soon “ “ Boys Over Flowers หรือ F4 เกาหลี “ ณ  
เขานัมซาน-ภูเขาเพียงลูกเดียวใจกลางเมืองหลวง กรุงโซล 1 ใน 17 หอคอยเมืองที่สูง  
ที่สุดในโลก สูงถึง 480 เมตร เหนือระดับน้ำทะเล ณ เขานัมซานใจกลางเมืองหลวง ชม  
ทัศนียภาพกรุงโซลและซานเมืองแบบรอบทิศ 360 องศา **และท่านสามารถคล้องกุญแจ  
คู่รัก ตามความเชื่อได้ (อิสระไม่รวมลิฟท์+เท็ดดี้แบร์ )**

**เที่ยง** รับประทานอาหาร ณ ภัตตาคาร เมนู ข้าวยำ บิบิมบับ (10)



**บ่าย** หลังอาหารนำท่านชมโรงงานเจียรไนพลอย **อเมทิส** แดนเกาหลีเป็นแดนของพลอยสีม่วง

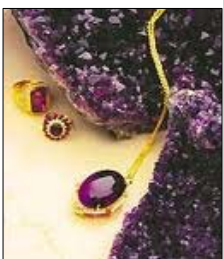

พลอยแห่งสุขภาพและนาโชค โดยมีตั้งแต่สีม่วงอ่อนเย็นตาจนถึงสีม่วงไวน์ มีเสน่ห์เข้า  
ยวนใจ พลอยนี้จะงามจับตาเมื่อมาทำเป็นแหวน จี้ ต่างหู และสร้อยข้อมือ **นำท่าน**

CODE : MR50-8B-KR-NOVEMBER



# บริษัท เมอร์รี่ไบรท์ แทรเวล จำกัด

เลขที่ 3 ซอย 11 ถนนเสรี 4 แขวงหัวหมาก เขตบางกะปิ กรุงเทพฯ 10240

Tel. 02-3004245-6 Fax. 02-3004247 E-mail: merrybrighttravel@gmail.com

TAT License No. 11/06237

[WWW.MERRYBRIGHTTRAVEL.COM](http://WWW.MERRYBRIGHTTRAVEL.COM)

จากนั้นพาทุกท่านเพลิดเพลินด้วย จากนั้นเตรียมตัวกลับกรุงเทพฯ แวะซื้อของ (ละลายเงิน  
วอน 5 แกรม 1) สำหรับขาย ขนมต่าง ๆ ช็อกโกแลตหิน ซีเรียลช็อกโก ลิตภัณฑ์ของใบและราก  
ฝอยของโสม ในรูป ขนมโสม ชาโสม โคลนพอกหน้าโสม ครีมล้างหน้าโสม เครื่องสำอางโสม  
เป็นต้น และยังมีหมอนสุขภาพ กิมจิ เป็บโปโร (ป็อกกี้เกาหลี) ซินราเมง( มาม่าเกาหลี)

17.10 น. เดินทางกลับกรุงเทพฯโดย เที่ยวบินที่ 8B867 (บริการอาหารบนเครื่อง)

21.10 น. คณะเดินทางถึง สนามบินสุวรรณภูมิ โดยสวัสดิภาพและความประทับใจจากพวกเรา  
ทุกคน



## อัตราค่าบริการ (ช่วงฤดูกาลใบไม้เปลี่ยนสี เดือนพฤศจิกายน 2554 )

กำหนดการเดินทาง เดือนพฤศจิกายน	ผู้ใหญ่ ห้องละ 2-3 ท่าน	1 เด็ก 2 ผู้ใหญ่ เด็กมีเตียง	1 เด็ก 2 ผู้ใหญ่ เด็กไม่มีเตียง	พักเดี่ยว เพิ่ม
01 - 05 พฤศจิกายน 54	19,900	19,900	18,900	5,000
02 - 06 พฤศจิกายน 54	20,900	20,900	19,900	5,000
03 - 07 พฤศจิกายน 54	20,900	20,900	19,900	5,000
04 - 08 พฤศจิกายน 54	20,900	20,900	19,900	5,000
05 - 09 พฤศจิกายน 54	19,900	19,900	18,900	5,000
06 - 10 พฤศจิกายน 54	19,900	19,900	18,900	5,000
08 - 12 พฤศจิกายน 54	19,900	19,900	18,900	5,000
09 - 13 พฤศจิกายน 54	20,900	20,900	19,900	5,000
11 - 15 พฤศจิกายน 54	20,900	20,900	19,900	5,000
12 - 16 พฤศจิกายน 54	19,900	19,900	18,900	5,000
13 - 17 พฤศจิกายน 54	19,900	19,900	18,900	5,000
15 - 19 พฤศจิกายน 54	19,900	19,900	18,900	5,000
18 - 22 พฤศจิกายน 54	20,900	20,900	19,900	5,000
19 - 23 พฤศจิกายน 54	19,900	19,900	18,900	5,000



# บริษัท เมอร์รี่ไบรท์ แทรเวล จำกัด

เลขที่ 3 ซอย 11 ถนนเสรี 4 แขวงหัวหมาก เขตบางกะปิ กรุงเทพฯ 10240

Tel. 02-3004245-6 Fax. 02-3004247 E-mail: merrybrighttravel@gmail.com

TAT License No. 11/06237

**WWW.MERRYBRIGHTTRAVEL.COM**

20 - 24 พฤศจิกายน 54	19,900	19,900	18,900	5,000
22 - 26 พฤศจิกายน 54	19,900	19,900	18,900	5,000
23 - 27 พฤศจิกายน 54	20,900	20,900	19,900	5,000
25 - 29 พฤศจิกายน 54	20,900	20,900	19,900	5,000
26 - 30 พฤศจิกายน 54	19,900	19,900	18,900	5,000
27 พ.ย - 01 ธ.ค 54	19,900	19,900	18,900	5,000
29 พ.ย - 03 ธ.ค 54	19,900	19,900	18,900	5,000

(รับเฉพาะผู้มีวัตถุประสงค์เพื่อการท่องเที่ยว ค่าทัวร์ที่จ่ายให้กับผู้จัด เป็นการชำระแบบจ่ายชำระขาด และผู้จัดได้ชำระให้กับสายการบินและสถานที่ต่าง ๆ แบบชำระขาดเช่นกันก่อนออกเดินทาง ฉะนั้นหากท่านไม่ได้ร่วมเดินทางหรือใช้บริการตามรายการไม่ด้วยสาเหตุใดหรือได้รับการปฏิเสธการเข้าหรือออกนอกเมืองจากประเทศใน

รายการ (ประเทศไทยและประเทศเกาหลีใต้) ทางผู้จัด ขอสงวนสิทธิการคืนเงินสดส่วนใด ๆ รวมทั้งค่าตัวเครื่องบินให้แก่ท่าน)

หากมีเพื่อนหรือญาติของท่านต้องการร่วมเดินทางท่องเที่ยวระหว่างท่องเที่ยวในประเทศเกาหลี หรือปัญหาต่าง ๆ ตลอดจนข้อแนะนำกรุณาติดต่อเจ้าหน้าที่ที่รับผิดชอบ หากท่านมีความจำเป็นต้องรับฝากของจากผู้อื่นเพื่อที่จะนำไปยังประเทศนั้น ๆ หรือนำกลับประเทศไทย ควรตรวจสอบสิ่งของนั้นว่าต้องไม่เป็นสิ่งของผิดกฎหมาย ซึ่งของผิดกฎหมายบางประเภท อาจมีโทษถึงขั้นประหารชีวิต เจ้าหน้าที่จะไม่รับฝากกระเป๋าหรือสิ่งของใดใด

## อัตราค่าบริการนี้รวม

- ค่าตัวเครื่องบินไป-กลับ พร้อมคณะ
- ค่าภาษีสนามบินทุกแห่งที่มี
- ค่าน้ำหนักกระเป๋าสัมภาระท่านละไม่เกิน 20 กก.
- ค่ารถรับ-ส่ง และนำเที่ยวตามรายการ
- ค่าที่พักตามที่ระบุในรายการ พักห้องละ 2 ท่าน
- ค่าเข้าชมสถานที่ต่าง ๆ ตามรายการ
- ค่าอาหารตามมื้อที่ระบุในรายการ
- ค่าจ้างมัคคุเทศก์คอยบริการตลอดการเดินทาง
- ค่าประกันอุบัติเหตุระหว่างเดินทาง วงเงินท่านละ 1,000,000 บาท (เงื่อนไขตามกรมธรรม์)



# บริษัท เมอร์รี่ไบรท์ แทรเวล จำกัด

เลขที่ 3 ซอย 11 ถนนเสรี 4 แขวงหัวหมาก เขตบางกะปิ กรุงเทพฯ 10240

Tel. 02-3004245-6 Fax. 02-3004247 E-mail: merrybrighttravel@gmail.com

TAT License No. 11/06237

**WWW.MERRYBRIGHTTRAVEL.COM**

## อัตราค่าบริการนี้ไม่รวม

☒ ค่าใช้จ่ายส่วนตัวนอกเหนือจากรายการที่ระบุ เช่น ค่าทำหนังสือเดินทาง ค่าโทรศัพท์ ค่าโทรศัพท์ทางไกล ค่าอินเทอร์เน็ต ค่าซักผ้า มินิบาร์ในห้อง รวมถึงค่าอาหารและเครื่องดื่มที่สั่งเพิ่มนอกเหนือรายการ (กรุณาสอบถามจากหัวหน้าทัวร์ก่อนการใช้บริการ)

☒ ค่าทิปคนขับรถ หัวหน้าทัวร์ และมัคคุเทศก์ท้องถิ่นรวมกัน นักท่องเที่ยวจ่ายท่านละ 20,000 วอน ต่อตลอดการเดินทาง

☒ ค่าภาษีมูลค่าเพิ่ม 7% และภาษีหัก ณ ที่จ่าย 3%

☒ ค่าวีซ่าสำหรับพาสปอร์ตต่างด้าว กรุณาเตรียมเอกสารคือ 1)พาสปอร์ต 2)ใบประจำตัวคนต่างด้าว 3)ใบสำคัญถิ่นที่อยู่ 4)สำเนาทะเบียนบ้าน(ถ้ามี) 5)สมุดบัญชีเงินฝาก(ถ้ามี) 6)รูปถ่ายสี 2 นิ้ว 2 รูป แล้วทางบริษัทจะเป็นผู้ดำเนินการยื่นวีซ่าให้ท่าน โดยจ่ายค่าบริการต่างหาก (สำหรับหนังสือเดินทางต่างด้าวเจ้าของหนังสือเดินทางต้องทำเรื่องแจ้งเข้า-ออกด้วยตนเองก่อนจะยื่นวีซ่า)

## วิธีการชำระค่าบริการ

**\*เมื่อนำเงินเข้าบัญชีเรียบร้อยแล้ว ให้แฟกซ์หลักฐานการโอนเงินมาที่ 02-3004247\***

**\*\*กรณีเป็นการชำระเงินมัดจำ ให้แฟกซ์หน้าหนังสือเดินทางมาพร้อมกับหลักฐานการโอนเงิน\*\***

## เงื่อนไขการชำระค่าบริการ

1. นักท่องเที่ยวหรือเอเจนซี่ต้องชำระเงินมัดจำเป็นเงินจำนวน 5,000 บาทต่อท่านเพื่อสำรองที่นั่ง
2. นักท่องเที่ยวหรือเอเจนซี่ต้องชำระเงินค่าบริการส่วนที่เหลือทั้งหมดก่อนวันเดินทางอย่างน้อย 15 วัน กรณีนักท่องเที่ยวหรือเอเจนซี่ไม่ชำระเงิน หรือชำระเงินไม่ครบภายในกำหนด รวมถึงกรณีเช็คของท่านถูกปฏิเสธการจ่ายเงินไม่ว่ากรณีใดๆ ให้ถือว่านักท่องเที่ยวสละสิทธิการเดินทางในทัวร์นั้นๆ
3. การติดต่อใดๆ กับทางบริษัทเช่น แฟกซ์ อีเมลล์ หรือจดหมายฯ ต้องทำในวันเวลาทำการของทางบริษัท ดังนี้ วันจันทร์ ถึงศุกร์ เวลา 9.00 น. – 18.00 น. และวันเสาร์ เวลา 9.00 น. – 14.00 น. นอกจากวันเวลาดังกล่าวและวันหยุดนักขัตฤกษ์ที่รัฐบาลประกาศในปีนั้นๆถือว่าเป็นวันหยุดทำการของทางบริษัท

## เงื่อนไขการยกเลิกการเดินทาง

1. กรณีที่นักท่องเที่ยวหรือเอเจนซี่ต้องการขอยกเลิกการเดินทาง หรือเลื่อนการเดินทาง นักท่องเที่ยวจะต้องแฟกซ์ อีเมลล์ หรือเดินทางมาเซ็นเอกสารการยกเลิกที่บริษัทอย่างใดอย่างหนึ่งเพื่อแจ้ง



# บริษัท เมอร์รี่ไบรท์ แทรเวล จำกัด

เลขที่ 3 ซอย 11 ถนนเสรี 4 แขวงหัวหมาก เขตบางกะปิ กรุงเทพฯ 10240

Tel. 02-3004245-6 Fax. 02-3004247 E-mail: merrybrighttravel@gmail.com

TAT License No. 11/06237

[WWW.MERRYBRIGHTTRAVEL.COM](http://WWW.MERRYBRIGHTTRAVEL.COM)

ยกเลิกการจองกับทางบริษัทเป็นลายลักษณ์อักษร ทางบริษัทไม่รับยกเลิกการจองผ่านทางโทรศัพท์ไม่ว่ากรณีใดๆ

2. กรณีนักท่องเที่ยวหรือเอเจนซี่ที่ต้องการขอรับเงินค่าบริการคืน นักท่องเที่ยวหรือเอเจนซี่ (ผู้มีชื่อในเอกสารการจอง) จะต้องแฟกซ์ อีเมลล์ หรือเดินทางมาเซ็นเอกสารขอรับเงินคืนที่บริษัทอย่างไร้ข้อสงสัยอย่างหนึ่งเพื่อทำเรื่องขอรับเงินค่าบริการคืน โดยแนบหนังสือมอบอำนาจพร้อมหลักฐานประกอบการมอบอำนาจ หลักฐานการชำระค่าบริการต่างๆ และหน้าสมุดบัญชีธนาคารที่ต้องการให้นำเงินเข้าให้ครบถ้วน โดยมีเงื่อนไขการคืนเงินค่าบริการดังนี้
  - 2.1 ยกเลิกก่อนวันเดินทางไม่น้อยกว่า 30 วัน คืนเงินค่าบริการร้อยละ 100 ของค่าบริการที่ชำระแล้ว
  - 2.2 ยกเลิกก่อนวันเดินทางไม่น้อยกว่า 15 วัน คืนเงินค่าบริการร้อยละ 50 ของค่าบริการที่ชำระแล้ว
  - 2.3 ยกเลิกก่อนวันเดินทางน้อยกว่า 15 วัน ไม่คืนเงินค่าบริการที่ชำระแล้วทั้งหมดทั้งนี้ ทางบริษัทจะหักค่าใช้จ่ายที่ได้จ่ายจริงจากค่าบริการที่ชำระแล้วเนื่องในการเตรียมการจัดการนำเที่ยวให้แก่นักท่องเที่ยว เช่น การสำรองที่นั่งตัวเครื่องบิน การจองที่พัก ฯลฯ
3. การเดินทางที่ต้องการันตีมัดจำหรือซื้อขาดแบบมีเงื่อนไข หรือเที่ยวบินเหมาลำ Charter Flight หรือ Extra Flight กับสายการบิน หรือผ่านตัวแทนในประเทศหรือต่างประเทศ จะไม่มีการคืนเงินมัดจำหรือค่าบริการทั้งหมด
4. การติดต่อใดๆ กับทางบริษัทเช่น แฟกซ์ อีเมลล์ หรือจดหมายฯ ต้องทำในวันเวลาทำการของทางบริษัท ดังนี้ วันจันทร์ ถึงศุกร์ เวลา 9.00 น. – 18.00 น. และวันเสาร์ เวลา 9.00 น. – 14.00 น. นอกจากวันเวลาดังกล่าวและวันหยุดนักขัตฤกษ์ที่รัฐบาลประกาศในปีนั้นๆถือว่าเป็นวันหยุดทำการของทางบริษัท
5. ทางบริษัทขอสงวนสิทธิ์ในการยกเลิกการเดินทางกรณีมีนักท่องเที่ยวเดินทางไม่ถึง 15 คน

## เงื่อนไขและข้อกำหนดอื่น ๆ

1. ทัวร์นี้สำหรับผู้มีวัตถุประสงค์เพื่อการท่องเที่ยวเท่านั้น
2. ทัวร์นี้เป็นทัวร์แบบเหมา หากท่านไม่ได้ร่วมเดินทางหรือใช้บริการตามที่ระบุไว้ในรายการไม่ว่าบางส่วนหรือทั้งหมด หรือถูกปฏิเสธการเข้า-ออกเมืองด้วยเหตุผลใดๆ ทางบริษัทจะไม่คืนเงินค่าบริการไม่ว่าบางส่วนหรือทั้งหมดให้แก่ท่าน
3. ทางบริษัทขอสงวนสิทธิ์ในการยกเลิกการเดินทางในกรณีที่นักท่องเที่ยวร่วมเดินทางน้อยกว่า 15 ท่าน โดยจะแจ้งให้กับนักท่องเที่ยวหรือเอเจนซี่ทราบล่วงหน้าอย่างน้อย 7 วันก่อนการเดินทาง



# บริษัท เมอร์รี่ไบรท์ แทรเวล จำกัด

เลขที่ 3 ซอย 11 ถนนเสรี 4 แขวงหัวหมาก เขตบางกะปิ กรุงเทพฯ 10240

Tel. 02-3004245-6 Fax. 02-3004247 E-mail: merrybrighttravel@gmail.com

TAT License No. 11/06237

[WWW.MERRYBRIGHTTRAVEL.COM](http://WWW.MERRYBRIGHTTRAVEL.COM)

สำหรับประเทศที่ไม่มีวีซ่า และอย่างน้อย 10 วันก่อนการเดินทางสำหรับประเทศที่มีวีซ่า แต่หากทางนักท่องเที่ยวทุกท่านยินดีที่จะชำระค่าบริการเพิ่มจากการที่มีนักท่องเที่ยวร่วมเดินทางน้อยกว่าที่ทางบริษัทกำหนดเพื่อให้คณะเดินทางได้ ทางเรายินดีที่จะให้บริการต่อไป

4. ทางบริษัทขอสงวนสิทธิ์ไม่รับผิดชอบค่าเสียหายจากความผิดพลาดในการสะกดชื่อ นามสกุล คำนำหน้าชื่อ เลขที่หนังสือเดินทาง และอื่นๆ เพื่อใช้ในการจองตั๋วเครื่องบิน ในกรณีที่นักท่องเที่ยวหรือเอเจนซี่มิได้ส่งหน้าหนังสือเดินทางให้กับทางบริษัทพร้อมการชำระเงินมัดจำ
5. ทางบริษัทขอสงวนสิทธิ์ในการเปลี่ยนแปลงรายการการเดินทางตามความเหมาะสม เพื่อให้สอดคล้องกับสถานการณ์ ภูมิอากาศ และเวลา ณ วันที่เดินทางจริงของประเทศที่เดินทาง ทั้งนี้บริษัทจะคำนึงถึงความปลอดภัยของนักท่องเที่ยวส่วนใหญ่เป็นสำคัญ
6. ทางบริษัทขอสงวนสิทธิ์ไม่รับผิดชอบใดๆ ต่อความเสียหายหรือค่าใช้จ่ายใดๆ ที่เพิ่มขึ้นของนักท่องเที่ยวที่มีได้เกิดจากความผิดของทางบริษัท เช่น ภัยธรรมชาติ การจลาจล การนัดหยุดงาน การปฏิวัติ อุบัติเหตุ ความเจ็บป่วย ความสูญหายหรือเสียหายของสัมภาระ ความล่าช้าเปลี่ยนแปลง หรือการบริการของสายการบิน เหตุสุดวิสัยอื่น เป็นต้น
7. อัตราค่าบริการนี้คำนวณจากอัตราแลกเปลี่ยนเงินตราต่างประเทศ ณ วันที่ทางบริษัทเสนอราคา ดังนั้น ทางบริษัทขอสงวนสิทธิ์ในการปรับราคาค่าบริการเพิ่มขึ้น ในกรณีที่มีการเปลี่ยนแปลงอัตราแลกเปลี่ยนเงินตราต่างประเทศ ค่าตัวเครื่องบิน ค่าภาษีเชื้อเพลิง ค่าประกันภัยสายการบิน การเปลี่ยนแปลงเที่ยวบิน ฯลฯ
8. มัคคุเทศก์ พนักงาน หรือตัวแทนของทางบริษัท ไม่มีอำนาจในการให้คำสัญญาใดๆ แทนบริษัท เว้นแต่มีเอกสารลงนามโดยผู้มีอำนาจของบริษัทกำกับเท่านั้น

## ข้อแนะนำก่อนการเดินทาง

1. กรูณาแยกของเหลว เจล สเปรย์ ที่จะนำติดตัวขึ้นเครื่องบิน ต้องมีขนาดบรรจุภัณฑ์ไม่เกิน 100 มิลลิลิตรต่อชิ้น และรวมกันทุกชิ้นไม่เกิน 1,000 มิลลิลิตร โดยแยกใส่ถุงพลาสติกใสซึ่งมีซิปล็อคปิดสนิท และสามารถนำออกมาให้เจ้าหน้าที่ตรวจได้อย่างสะดวก ณ จุดเอ็กซ์เรย์ อนุญาตให้ถือได้ท่านละ 1 ใบเท่านั้น ถ้าสิ่งของดังกล่าวมีขนาดบรรจุภัณฑ์มากกว่าที่กำหนดจะต้องใส่กระเป๋าใบใหญ่และฝากเจ้าหน้าที่โหลดใต้ท้องเครื่องบินเท่านั้น
2. สิ่งของที่มีลักษณะคล้ายกับอาวุธ เช่น กรรไกรตัดเล็บ มีดพก แหวนบ อุปรกรณ์กีฬา จะต้องใส่กระเป๋าใบใหญ่และฝากเจ้าหน้าที่โหลดใต้ท้องเครื่องบินเท่านั้น



# บริษัท เมอร์รี่ไบรท์ แทรเวล จำกัด

เลขที่ 3 ซอย 11 ถนนเสรี 4 แขวงหัวหมาก เขตบางกะปิ กรุงเทพฯ 10240

Tel. 02-3004245-6 Fax. 02-3004247 E-mail: merrybrighttravel@gmail.com

TAT License No. 11/06237

**WWW.MERRYBRIGHTTRAVEL.COM**

3. ประเทศเกาหลี มีกฎหมายห้ามนำผลิตภัณฑ์ที่ทำมาจากพืช และเนื้อสัตว์ทุกชนิดเข้าประเทศ เช่น ผัก ผลไม้สด ไข่ เนื้อสัตว์ ไส้กรอกๆ เพื่อเป็นการป้องกันโรคติดต่อที่จะมาจากสิ่งเหล่านี้ หากเจ้าหน้าที่ตรวจพบ จะต้องเสียค่าปรับในอัตราที่สูงมาก